

PLANEJAMENT VIGENT e: 1/2.000

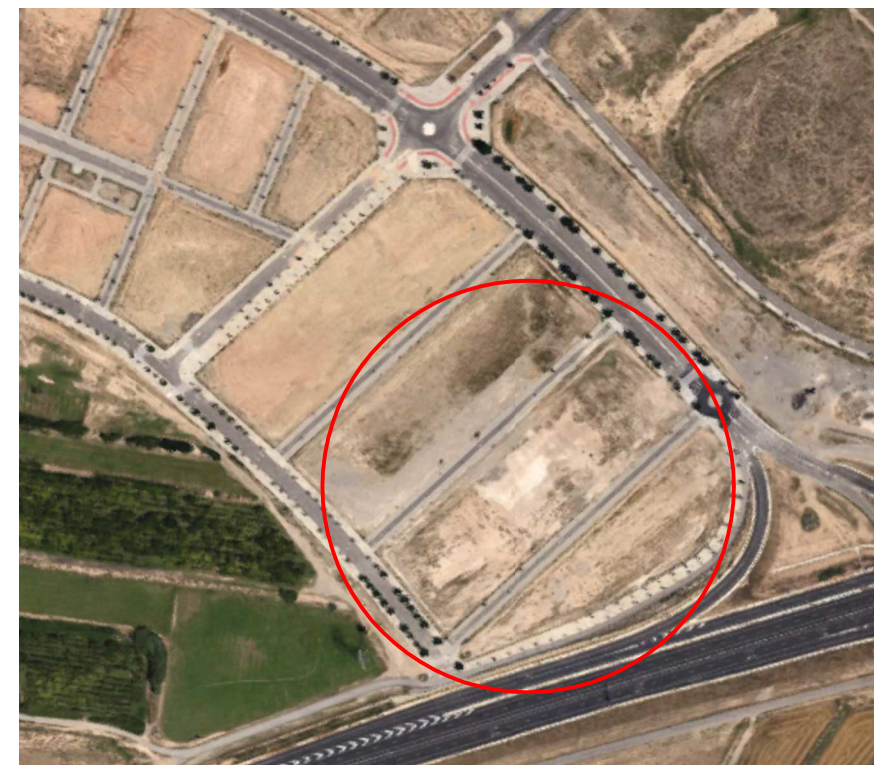

CADASTRE e: 1/2.000



ORTOFOTO e: 1/5.000

Solar de l'Ajuntament de Lleida	
Superfície de la parcel·la	600,05 m2
Sostre edificable	275 m2
Classificació del sòl	Sòl urbà
Qualificació urbanística	12C-5X
Densitat	1 habitatge
Sostre residencial	275 m2
Sostre altres usos	
Nombre de plantes	Unif. aïllat: PB + 1PP
Usos permesos	Habitatge unifamiliar i d'acord Annex II del PGL, prohibit l'ús industrial



SOLARS I EDIFICACIONS PROPIETAT DE L'AJUNTAMENT DE LLEIDA.

Solar del carrer Josep M. Minguella, núm 17 - SUR 42  
Ref. cadastral:5284406CG0058C



Ajuntament de Lleida

ARQUITECTA MUNICIPAL  
DEL SERVEI D'URBANISME  
Laura Fortuny i Farrús

REGIDORIA DE PROMOCIÓ I GESTIÓ  
DE L'HÀBITAT URBÀ I RURAL I LA SOSTENIBILITAT

34

GENER 2017