



**hivern**

L'ideal d'estany a l'hivern és aquell que es gela i permet el patinatge.

PB. Es proposa una pista de gel

PP. Es proposen tallers entorn de l'Alta muntanya, el Nadal...



**primavera**

L'estany a la primavera s'omple de flors.

PB. Es proposa un estany de flors blaves amb plataformes-nenúfar

PP. Es proposen tallers i exposicions entorn al prat, les valls, les flors...

centre d'interpretació de l'estany estacional de la planta baixa



**estiu**

A l'estiu ens sumergim i toquem i entreveiem els fons de l'estany

PB. Es proposa un sorral que mostra les entranyes del fons de l'estany

PP. Es proposen tallers i exposicions entorn al canvi climàtic, escalfament global, contaminació dels aqüífers... Cicles de cinema a la fresca

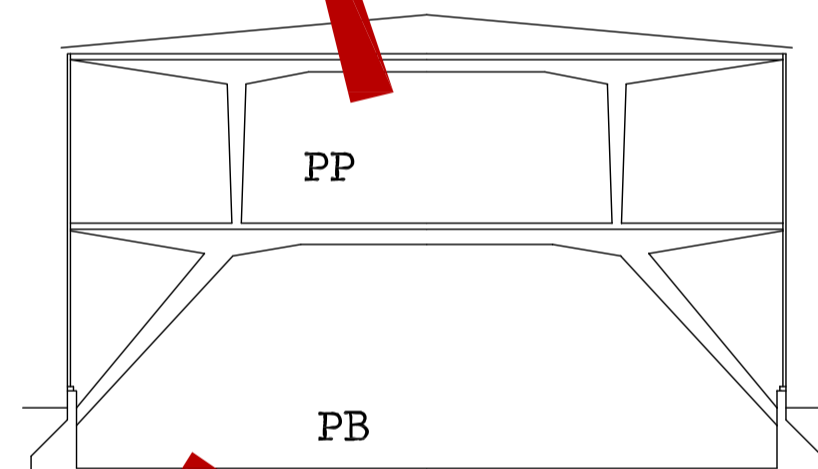

secció transversal e: 1/250

0 1 2,5 5 10 12,5 M.

la folie manté l'estructura del pavelló de vidre,

reinterpretació de l'estany estacional

displays per a recrear l'estany al llarg de les diferents estacions

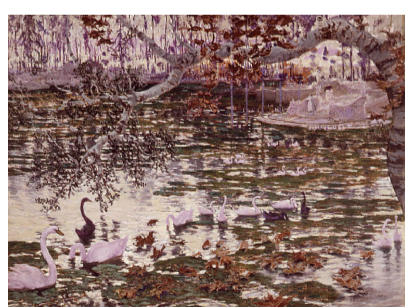
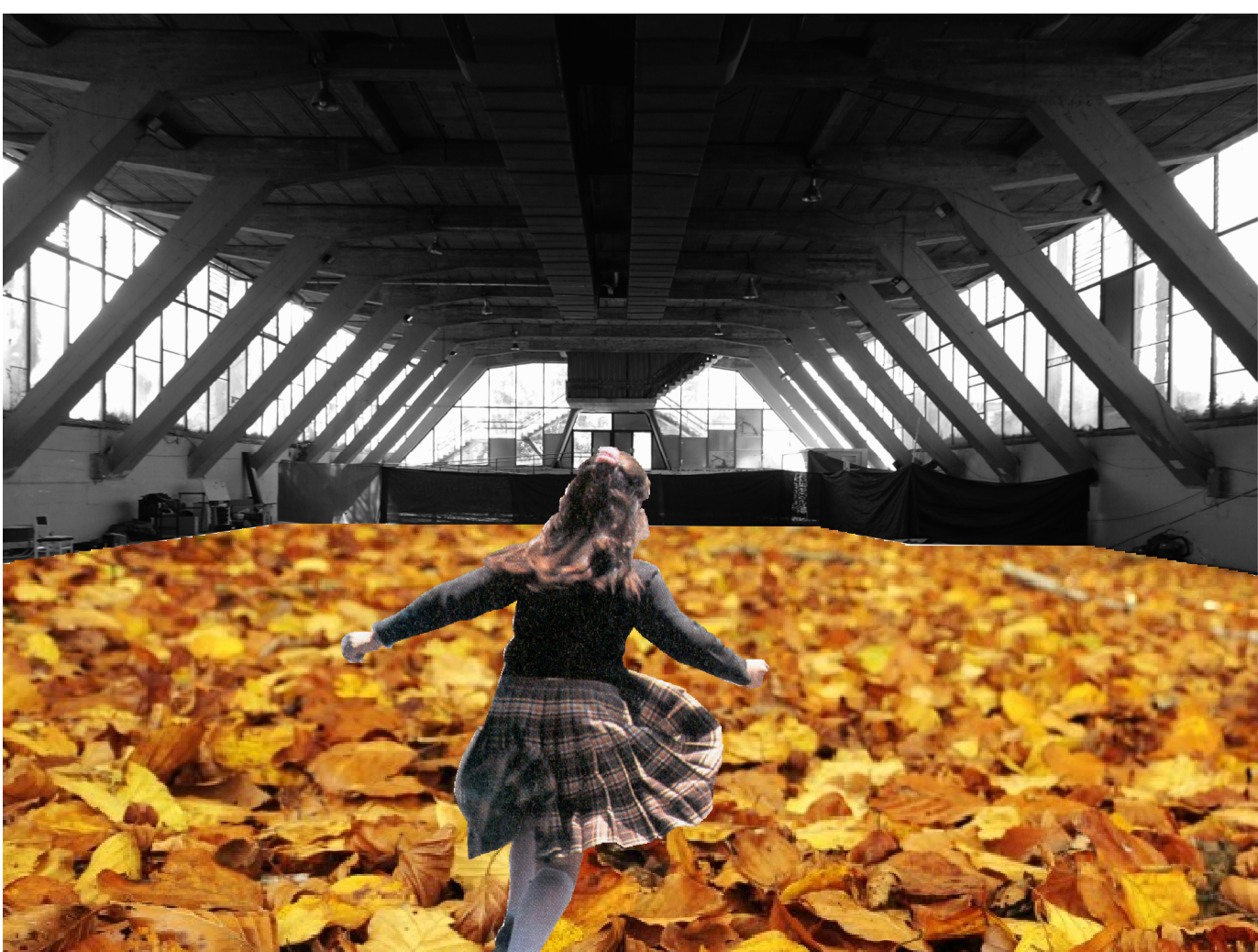

**tardor**

A la tardor l'estany s'omple de fulles que aboquen els arbres veïns

PB. Es proposa un estany de fulles. En la netedat i ordre de la ciutat no tenen lloc les fulles, que a la mínima es recullen i s'eliminen. Però a la natura i al bosc, riuades de fulles ens fan gaudir de la tardor

PP. Es proposen tallers i exposicions entorn al bosc, els bolets, la natura urbanitzada...

Les folies apareixen amb el romanticisme com elements "capriciosos" que articulen recorreguts i espais dins el parc. Es proposa entendre l'actual pavelló de vidre com una "folie" dins el parc que reinterpreta l'antic estany sobre el que s'assenta. Dins la memòria de molts lleidatans encara és viva l'imatge de l'estany "romàntic" que acollien els Camps Elisis. El pavelló reconvertit en folie recrea l'antic estany, però no ho fa literalment. Ho fa artificiosament a partir d'allò que tenim idealitzat com a estany al llarg dels diferents períodes estacionals: estany gelat, estany de nenúfars, fons d'estany...

**folie**